朝鮮日報
朝刊
本紙朝夕刊十二面
編輯兼發行人 方應謨
印刷人 [illegible]
發行所 京城府太平通一丁目六一 朝鮮日報社

天津英佛租界封鎖 旣定方針대로邁進
昨日、定例閣議서 政府態度決定

【東京電話同盟】十六日定例閣議는午前十時二十分에 開催되어平沼首相以下各閣僚(旅行中의木戶內相을除함)出席下에 먼저平沼首相으로부터 十四日國家總動員審議會에서 決定된 國民徵用과土木建築을 總動員 業務에 追加한 件에關하여 報告한다음板垣陸相으로부터 天津租界問題에關하여 緊迫된 現地狀況을 詳細說明하여 現地當局이 本事件에關하여 愼重强硬한 決意로써適宜한 處置를 講究하고잇는旨를報告하고 有田外相으로 부터右事件에 關하여 英國으로부터 我方今番處置는 遺憾이라고 그說明을 求해왓스므로外相으로부터 아직 現地로부터公式報告는 接하지안헛스나本事件은 現地에서 處理할問題이다 이에關하여 事態의眞相을보고後에 根本的解決에 協力하려한즉 英政府의 愼重한態度를 要望한다는 旨를回答하엿다는 報告가잇섯다 이陸相、外相의 報告에對하여 各閣僚로부터各各 質問과 意見開陳이 잇서結局事態가 어데 이르든 以上 어디까지든지 現地當局의 斷乎한處置를 全面的으로 諒承支持하여 躊躇逡巡하지 말고 所信貫徹에向하여 邁進하는以外에 他道가업다는데 意見이 一致되어旣定方針遂行에向하여 邁進키로一決하고 正午에散會하엿다 (寫眞은 平沼首相)

興亞院會議

【東京電話同盟】政府는十六日午後一時 閣議散會後 首相官邸에서興亞院會議를 開催 平沼首相以下板垣陸相、米內海相、有田外相、石渡藏相等 關係 各 閣僚와 柳川興亞院總務長官 出席下에 天津租界 封鎖問題에 關하여 지난二日의 興亞院會議以來의 現地情勢에 對하여 柳川長官으로부터 報告가잇고 午前中의 閣議에서 各閣僚間에 一致된意見에基하여 現地當面의 旣定方針遂行에 關하여 重要協議를하고 繼續하여 五相會議로옴겨 天津問題는 單只天津租界問題뿐만아니라 上海、厦門等支那各地의 英佛租界全般에 對한帝國政府 今後의 根本方針에關한 問題라는見地에 立脚하여 帝國政府今後의 方針을 決定하엿다

社說

英語科試驗 廢止說
──敎授時間도減縮하라──

一

當局에서는 專門學校及 大學豫科入學試驗에 英語科를 廢止할意向을 가젓다 한다。그理由는 英語科를 試驗科目의 重要한것으로 여기기때문에 中等學校에서 他科目에 比하야 工夫를 嚴重히하고 또 上級學校에가서도 英語가 必要한 사람에겐 中學에서 만히 배울 必要가잇스나 그러치 안흔 사람에게까지 英語를 嚴重해 工夫케하는 것은 不必要한 精力濫費라하는 까닭이다。

二

아닌게아니라 現在 中等學校에서 가장 時間數로 만흔것은 英語요, 專門學校 入學試驗에서 特히 文科類의 學校에서 가장 重視하는것이 英語로 되어잇다 英語를 重視할 理由는 英語를 通하야 英米의 事情을알고 英米의 文化를 輸入하는데 必要한 까닭이 엇섯다。過去에 잇서서 이것이 必要햇고 또 今後라도 英米文化를 輸入하라는 사람에게 必要한것은 事實이다。그러나 現下 日本의 文化狀態로보아 國語와가치 中學校에서 英語를一週 五六時間乃至 七八時間씩 敎授할必要가잇스며 中學卒業生으로하야금 다 英米文化를 吸收하는데쓸 材木을 삼을수잇슬가。學問을 硏究하는 사람中에서도 醫學 哲學을 工夫할사람은 獨逸語를해야하며 商業을 하는사람도 海外貿易이나 하는程度가 아니면 英語의 能熟을 必要치안는다。

三

勿論 高遠한學問을 硏究하는사람에게나 外交官이 되라는사람에게거나 外國貿易을하라는 사람에게는 英語뿐아니라 外國語가 絶對로必要하다。그러나 이것은 現在 高等學校에서 第一 或은 第二外國語의 形式으로 必要한 사람에게 選擇케함이 조흘 것이오 中學校에서부터 每週五六時間 乃至七、八時間씩 敎授할 必要는 업는줄 안다。적어도 中學에서는 隨意科로 하고 高等學校、專門學校에서만 專門的 硏究를 必要로하는 이에게 限하야 敎授케함이 어떠할가。따라 入學試驗에도 英語를 必要로하는 學校에서만 施行케할 것이다。

四

往往히 英語敎授의 制限 英語科試驗의 撤廢는 排英思想과 關聯되게 생각되나 그것은 不可하니 設使 思想上으로도 英國과 背馳된다 하드라도 英語를 必要로 할때엔 英語敎授도 不可避하다。그런데 現下 文化水準으로 보아 英語를 中學校에서 五六時間 乃至 七、八時間 敎授치 안허도 卒業後 大端한 不便이 업슬지며, 上級學校에 가는 사람에게도 專門的으로 必要한 사람에게만 가르처 그 남어지 時間으로 學問 그것에 精進케 함이 조흘것이다。現在 中等學校에는 朝鮮語、體操、其他 情緖에 對한 敎授時間이 不足하다。이不足한 時間을 英語時間대신으로 補充하고 또 餘裕가 잇스면 學科를 주리고 硏究할 時間을 늘우게함이 조흘것이다。그리고 專門學校에서도 必要한 學科志願者에게만 修養케할것이다。

狼狽한英現地當局 食糧搬入에軍艦動員

【天津十六日發同盟】我方의租界隔絶은 英租界當局으로 하여금 全然混亂과 苦惱에 빠지게한此際에잇서 이때문에 英國側은 萬一을 念慮하여 約一千의軍隊와義勇隊를 待機시키고잇다 그러데 十六日 英天津總領事館에서는 軍用品名目으로 租界內에食糧品을搬入시켜 一般住民에게配給하기로 決定하여 英軍司令의名義로써 急遽秦皇島 威海衛로부터 軍艦二隻에 食糧品을滿載하고英租界埠頭에 急行하엿다고한다

罔知所措의 英租界當局態度

【天津十六日發同盟】我租界隔絶로말미아마 英租界當局의 極度의狼狽는 各方에反映되어 租界內人民의 動搖는 수여抑制할수업는바 十六日 某方面에達한情報에依하면 英租界當局은 이제는放任的態度를取하여 租界內民衆의 安全要求에對하여 何等本國政府에 訓令을 要求하지안코 一時를 糊塗하려는 極히無責任한 左와如한 回答을하고잇다

一、租界內民衆保護安全에對하여는極力英國側에서 責任을질것이나 此際에租界外로脫出하려는者는 그自由에맥긴다

一、親日分子로 認定되는者는英國當局으로부터 日支當局에對하야强硬한 態度를 取하여極力그安全을 期하려한다

右는 內面에잇서 租界內民衆의移住를 阻止하려는 同時에 此機를 타서 親日分子란 名目下에 目下封鎖되어 잇는 抗日救國會員과 共産黨員을 脫出시키려고 計畫하고잇는 模樣인바 我軍當局은 旣定强硬方針에따라 抗日分子取締를嚴重히할方針이다

天津事件에關한 南華日報所論

【香港十六日發同盟】汪精衛機關紙南華日報는 十六日의 社說에서 「日本의 天津英租界封鎖」라는題下에 大要 左와如히 論하엿다

「今番天津租界事件에 關하여 日本側은 아직 宣戰을 布告하지아니하엿스므로 英國은 英租界內에서 逮捕한 犯人을 日本側에 引渡할 義務가업다」는法理論을 가지고 잇는데 이것은 現實을 無視한 愚論이다 支那事變發生以來 日英間의 摩擦은

天津在留邦人團體 租界內示威行進延期

【天津十六日發同盟】英租界隔絶第四日의 十七日에는 日本居留民會와 在鄕軍人會、靑少年團等在留邦人이 租界內를 行進하여 義和團事件의 我英靈前에 參拜키로 決定하여 各方面에多大한 衝動을주던바 十六日에 이르러 我軍當局에서는 雙方의 空氣가 緊迫된此際 不祥事件이惹起될지도 알수업다하여 延期를 慫慂 關係各方面이 모두 諒解하여 이를 延期키로 決定하엿다 卽軍當局으로서는 極히 冷靜한 態度를 堅持하여 我方의 要求하는바는 다만 英國側이 速히 從來의迷夢으로부터 覺醒하여 東亞新秩序建設에 協力하라는것인즉 此際 派生的 紛爭惹起는極力 이를 避할것이라는 意向을가저고잇다

005205

東里店爆擊當時 沈鴻烈心腹等爆死

【○○十六日發同盟】지난八日我荒鷲部隊의 山東省僞政府所在地 東里店爆擊으로 僞政府及省黨部委員이고 沈鴻烈의 心腹인 張[illegible]中(新聞總主席)及 省參議三名이 爆死된것이 判明되엇다 이爆擊以來 僞政府各首腦部의 恐怖는 極度에 達하여 四分五裂도 現在狀態로는 有名無實하여 僞滅한것과 마찬가지이다

[illegible] 一時는 매우 [illegible] 나 어욱고 [illegible] 今次 天津事件도 [illegible] 이라고 [illegible] 緊迫하여 英米佛三國[illegible] 에 出動하매는 我國人은 [illegible] 하엿슴에 不拘하고 [illegible] 에 英國外相은 [illegible] 에서 今日의 英國의 對支[illegible] 는 이以上實寫하지안흘것을 言明하엿고 上海의 [illegible]事件 張家口의 英國武官逮捕事件 이 모두그러하다 오로지 天[illegible] 만이 어찌樂觀하여 조흔가 [illegible]

米國은靜觀的態度

【東京電話同盟】도만駐日米國代理大使는 十六日午前十時三十分 外務省으로 吉澤亞米利加局長을 訪問하고 在留米國人의 本國送還問題와 天津租界問題에 對하여 要談四十分으로 辭去하엿는데 米國政府는 天津租界問題에 對하여는同問題의 本質이 英國과 我現地當局間에 問題임에 對하여 米國은 在天津領事에 [illegible] 로 決코 그以上實行되는것이 아니라는것이다 [illegible]

物資、食料品搬入 阻止한事實업다
島領事、天津英租界當局抗議를一蹴

【天津十六日發同盟】我國不斷한 決意下에 斷平開始된 檢問檢索에對하여 當初我方의 態度를 [illegible] 잡어보고잇던 英當局은 새삼스러히 驚愕하여 十六日 제미슨總領事는 電話로써 我總領事館島領事에對하여

一、今番日本側의 實施하고잇는檢問檢索은 너무 嚴重하다

一、物資特히 食料品 搬入을阻止하고잇슴은 不當하다

는 二點을 指摘 抗議해왓다 이에對하여 島領事는

一、今番檢問檢索은 官民一致의 斷乎한 決意下에 實施한것으로 이미 事前에 잇서 再三再四 注意를喚起한것이다 我方의自主的手段을 實施하고잇는今日새삼스러 干涉을바듬 必要는업다

一、物資食料品에 對하여는 一且檢査한後 搬入을 是認하고잇다 이것을阻止한事實은 絶對로업다

고 一蹴한데 對하여 제미슨總領事는 「當局의 聲明은 公式聲明으로 認定하여도조흔가」 고質問한데對하여 그러타고 答하엿다

河北省銀行移轉 佛租界當局不同意

【天津十六日發同盟】佛租界에本店을가지고 一般華人商業金融機關으로 金融上에 두러운 信用을 가지고잇는 河北省銀行에서는 벌서我租界對策에 順應하기爲하여 十六日華街北馬路로 移轉하기로 되엿는데 佛租界當局側에서 [illegible] 이 理由로서 事前에잇서 [illegible] 佛租界內에서 營業을 繼續하야 民衆과의關係가 기프며 萬一同行이 撤退하면 佛租界內金融에 動搖를招來하여 租界外와의 交通隔絶로 말미암아 預金引出이 不能케될 念慮가잇다는것이다

男女總動員으로 一般農民은勤勉
海雲台에서 南總督朝鮮視察談

【釜山電話同盟】지난十一日 京城出發以來 連日强行軍으로써 忠北、江原、平南北四道에 亘하여 旱魃狀況、産金事業、愛國班의活動、東海岸의港灣等을 視察中인 南總督은 十六日은 近藤秘書官、山澤慶南知事의 案內로 午前八時 本府水産試驗船照風丸으로 釜山出發 午後一時十分 統營着 水産學校、海産會社、模範部落等을視察 同三時半 統營發 照風丸으로 同八時 釜山着 直時自動車로 海雲臺溫泉호텔에 投宿하엿다 十七日은 終日靜養 同夜九時十五分 釜山發列車로 歸任할豫定인데 歸釜의船中에서 今番視察結果에 對하여 左와如히말하엿다

今番은 例에依하여 强行軍으로 自動車七百五十키로 船二百키로 汽車四百키로 合計一千三百五十키로를八日間에突破하엿스므로 主眼點以外에는 一切보지안헛다 主眼點의第一은 慶南北兩道의 旱魃狀況과 農作物에의 影響 第二는 愛國班의 活動狀況 第三은産金及東海岸의 交通狀況이엇다 旱魃狀況에對하여는實地視察한結果豫想보다 良好하여 安心하엿다 [illegible] 비가오기를 빌고잇섯다 다음은愛國班의活動인데 그組織이이미 全朝鮮에 普及되어엇서滿足을느꼇는바 民衆自身이 直接民衆에 接한 郡、面等에서 아직理解가充分치못한듯하엿다 各自가皇國臣民으로서自覺下에 自發的으로 實行하도록官民一致 一段의努力이必要하다 産金과 東海岸의交通에對하여는 鑛山은 慶北의金井鑛山、聞慶의 無煙炭과忠北恩城의 日産鑛山 江原道의三陟炭田을 보앗다 金井鑛山은 一日五十噸 一個月千五百噸의 處理를 目標로努力하고잇다 聞慶과恩城의 無煙炭鑛은 모두 炭質이 優秀하다 特히恩城은 昨年八月事業에 着手하엿스나年産五百萬噸을目標로目下 大規模의工事에 着手하고잇다 이것이 完成하면 國家의 石炭飢饉에 貢獻하는바 多大할것이다 三陟의 挽炭田은 埋藏量은 一億五千萬噸이라는바年産 百萬噸을 目標로 鐵道敷設과 出工事를 順調로히 進行시키고잇다 어느鑛山을 보아도 이에 從事하는 實業家는 그精神과 實行에잇서 國策에 順應하고잇는點은 매우미듭하게생각되엇다 東海岸의 交通은 慶南은 豪壯하고 慶北도 大體로 良好하다 單只江原道는 險峻한 個所가 만허서 鐵道敷設도 困難한데 東海岸을 南北으로 縱貫하는鐵道는 國防上、産業上絶對必要하므로 豫算關係와 他와의關聯을 充分考慮하여 善處하라한다 港灣에 잇서서 慶南은매우 豊富하며 慶北과 江原道는 多少劣하므로 此等港灣整備와함께 奧地와의 交通連絡에 對하여도 至急히 그必要程度를 參酌硏究할을 要한다 一般的感想을 말하면 各地農民이 勤勉하여저서 老幼男女가 總出動하여 일을하고잇는데 自己가十年前軍司令官으로서 朝鮮에 잇슬 當時에는 이가튼 傾向은 보지못하던것이다 勤勞한農民 善良한同胞라는 느낌을 기피하엿다 다만 한가지 遺憾인것은어디를 가든지 山마다이 나타난것으로 忠北의 桃山部에서는 金東勳君이 知事在任當時 民間의 反對를 물리치고 五個年間 造林한 [illegible] 山바닥이 [illegible] 되어잇다 이로보아도 地方牧民官이 相當長期間繼續在任함이 必要하다고 엇는다

中央物價委員會
人絹、擬絲、絹紡絲最高價格決定

【東京電話】中央物價委員會에서는 十六日午後一時부터 東京會館에 第六回 常任委員會를 開催하여 同三時半부터 第二十六回總會를開催하고人絹、擬絲及絹紡絲의 最高販賣價格을決定 商工大臣에答申하엿다 人絹擬絲는 市價에比하여 二割低、絹紡絲는 一割低價로되엇다

日本語大陸進出 協議會

【東京電話同盟】文部省에서는日本語를支那를中心으로 東亞에普及시키려는目的下에 새로日本語敎科書編纂에着手하엿는데 來二十日부터 三日間 企畫院對滿事務局興亞院、外務、陸、海軍、拓務各省關係官及 專門權威者 朝鮮、臺灣總督府關東局、滿洲國、中華民國臨時政府、同維新政府、蒙疆聯合委員會關係官等을 會同하여 國語對策協議會를開催하여

一、各地의 日本語敎育의實況、實績及 日本語敎育에關한適切한方策

一、日本語敎科書編纂에對한 希望과意見等

에對하여 協議하기로되엇다

濠洲政府도 英蘇同盟支持

【시드니十六日發同盟】十六日夜 메라본으로부터 시드니에達한放送에依하면 가렌드外相은 十五日下院에서 外交演說을行하여 英蘇同盟에關한 英本國의態度를支持하는 太平洋에關한 濠洲聯邦政府의外交方針을 闡明하엿다

米對外武器輸出 五月中에激增

【華盛頓十五日發同盟】米國國務省은 十五日 五月中의 武器輸出許可額과實輸出額을 發表하엿다 輸出許可總額은一千七百九十一萬七千弗에 達한바 四月中의三百九十二萬六千弗에比하여 約四倍의 激增으로 世界的軍擴의 進行을말하고잇다 그主要內譯은 다음과갓다(單位千弗)

	輸出許可額	實際輸出額
英國 戰鬪機	三、七一六	七五四
佛國 飛行機	九、四九四	無
戰鬪機	[illegible]	七六三
蘇聯 飛行機	五五	五八一
支那 拳銃及飛行機	一三〇	無
迫擊砲	無	三五五
蘭印 拳銃	一	無
小銃彈藥 戰鬪機	無	一、〇九七

辭令

任總督府稅務監督局副事務官(七等) 總督府稅務署屬 朴[illegible]
命咸興稅務監督局在勤
任總督府遞信副事務官(八等) 總督府遞信書記兼總督府屬 尾崎 美治
任總督府道警視(八等) 總督府咸鏡北道警部 藤木 [illegible]吉
命咸鏡北道在勤

市況 (十六日)

◆各地 期米 後止◆
木浦 當限 三三·九 中限 三三·四〇 先限 三三·七
◆橫濱 生糸 後引◆
當限 一三〇〇 先限 一三〇〇

東亞新秩序建設의癌 【三】
西藏實權完全掌握 雲南、四川兩省도侵略

北京條約에依하여 淸國政府는 英國에對하여 天津條約(重慶及阿片賠償、廣州、福州、厦門、寧波及上海開港、香港割讓、貿易特惠等을規定)을實行하는同時에 天津을 商埠地로하고 九龍을割讓하엿다

▲一八六二年 英國과長江通商章程七條를 締約하고

▲一八六七年 香港에 匯豐銀行을創立하여 爾來 同行은 英國의 對支金融機關이되엇다

▲一八七五年 英人이印度로부터 西南各省에 侵入한일이잇다

西藏에觸手

英國의 西藏에對한 策動은이미 一八七六年頃에 開始되엇다 二十世紀當初 直接西藏에對하여 條約을 締結하여 이를그勢力下에 넣은以來 同地方의 英國色彩는 極度로 濃厚하게되엇는데 一九一一年 支那가 駐藏守備隊를撤退함에이르러 드디어 完全히 그支配에歸하엿다 이것을年代別로보면

▲一八七六年 馬가리事件으로 英國은 煙台條約을 締結하고賠償、謝罪、商埠의增設 更히領事裁判權을 要求한外에 英人이支那內地 或은印度로부터 西藏에 入할수잇는 規定을定하엿다 英人의 西藏侵略은 이때부터開始되엇다

▲一八八五年 煙台條約十條를 締結

▲一八八六年 英은緬甸을滅하고 支那와緬甸條約五條를締結

▲一八八九年 英은 哲孟雄王國을滅하고 統治를 그首都에駐在케하여 同地의西藏軍을 驅逐하고 西藏侵略에 더욱힘썻다

▲一八九〇年 英은西藏、印度條約八條를 締結하고 正式으로 哲孟雄의英國從屬을 承認케하는同時에西藏、哲孟雄의 境界線及兩國通商의 件을規定하고 一八九三年英은 西藏、印度續約九條를 定하여 西藏의 西東을開埠시켜商埠로하엿다

그리고 一九一四年頃 支那勢力이 衰微하는同時에 英國의進出은 益益露骨的으로되어 常駐兵、義勇軍合計 約九萬을 擁하고 大西藏國建設을 中外에 聲明하엿다

雲南에의蠶食

英國은 一八八五年卽 我明治十八年 緬甸條約以來 支那에對한 境域侵略을 企圖하엿다 一은前述의 西藏으로부터 一은雲南方面으로부터 侵入하엿다 卽國境擴大의 點에 對해서만 보아도 一八八六年、一八九七年、一八九九年 三回에 亘하여 國境線을 雲南省內로 押進하엿다 更히 一九一〇年에는 兵力으로써 片馬를占領하엿다 그러나 곳歐洲大戰이나자 一時撤兵하엿다가 大戰이끗나자 一九二二年 다시이것을 占領하고 이어서 附近土司의 地盤을獲得하엿다 一八九九年에 스곳에는 支那官憲을 驅追하여 雲洪地方을 英領으로하고 兵三千을 派遣 更히 兵營、無電臺、飛行場을 建設하고 武力侵略을 完成케하엿다

鐵道投資額

英國의 鐵道에 對한 進出은벌써 粤漢鐵道의 借款契約의成立、廣九鐵道의延長工事借款成立、膠濟鐵道及 抗江鐵道借款成立等이其主要한것이며 支那의動脈인 主要鐵道의 死命은英이 制握하고잇다하여도 過言이아니다

(가) 粤漢鐵道의 借款契約 英國은 滿洲事變以來 多年의 懸案인 粤漢鐵道의 借款計畫을 [illegible]得하려고 昭和七年十一月부터交涉을 開始하여 昭和八年六月五日 英國은 鐵道部와 庚子賠償金을 建設資金으로서 契約을締結하엿다 借款總額은 四百萬磅으로 年利五分이다

(나) 隴海鐵道의 延長工事借款—隴海鐵道의 延長工事借款은 灤關에서 西安에 이르는延長鐵道의 工事借款으로 昭和八年三月鐵道部와 英國庚子賠款委員會사이에 二百五十萬磅의 借款이 成立하엿다 그要目은 材料購入費는 期日에서 起算하여 年利五分에 對하여 前六個年은 利息만을 納入하고 第七年度부터 元金返還을 始作하여 十五個年만에 完納하는것이다

(다) 其他鐵道—膠濟鐵道에三十五萬磅을 抗江鐵道에 二十五萬磅을 投資하고 또 正太鐵道延長線에도 投資하엿다 (續)

兩內親王殿下 四個月만에御歸京

【東京電話同盟】孝宮順宮兩內親王殿下께서는 沼津御用邸에서 百日咳御療養中이시든바 御經過御良好하사 兩宮殿下께서는 十六日午後零時五十五分御用邸御出門 午後一時十四分 沼津驛御發車 同三時四十五分東京驛御着車 四個月만에 御歸京하시어 卽時宮城離宮으로 入御하시엇는데 當分 同離宮에서 御養生을 繼續하실 御豫定이시라고 承聞된다

參謀總長宮殿下 御參內

【東京電話同盟】閑院參謀總長宮殿下께서는十六日午後二時二十分宮中에 御參內 天皇陛下께 拜謁 御所管事項에關하사 御奏上하신後 御退出하시엇다

廣告

産額東洋一
ニッサン化粧石鹸
ニッサン洗濯石鹸
日本油脂株式會社

排毒 淨血 便通 特殊養生藥
和黃錠에
○實로氣分조케大便을보고全身의病毒이順理로分解하야 大小便과가티排泄되며 血色이조와집니다。
○血液이 淨化되는고로 血壓이完全降下하고頭重、眼痛、耳鳴、手足저린것이 낫습니다。
○一日一回의服藥으로 適量은一─四錠이나 最初에는 一、二錠부터始作하시요。服用하는것은 밤就寢時가第一조코 翌日氣分조흔 大便을두시고머리가爽快해집니다。
○內分泌을正調로하는 作用도잇는故로 元氣와精氣를增加시킵니다。
○副作用이업고他藥劑와가티 使用하드라도조금도支障이업습니다。
○大便이赤黑色이되며 小便도色이달러지는데가잇스나이는藥效때문이옵니다。
東京市四谷區 [illegible] 特殊榮養硏究所

藥價極히低廉
一月分 金一圓八十錢
二月分 金三圓二十錢
四月分 金五圓五十錢
九月分 金 十 圓
送料內地十錢海外三十錢增 [illegible] 되도록直接注文하시오代金引換도調送합니다

左記代理店에도잇소
東京玉置、大木、中田、鹽野、名古屋小林、大阪丹平、高橋、小林、[illegible] 手、廣島、[illegible]、秋田市佐野、札幌秋山、[illegible] 旭川市北海製藥、京城新井、木村

便秘와高血壓에 (橫須賀 山岸吉雄氏)
拜啓 前略日前迅速 和黃錠下送하시어 大端感謝합니다 藥效快速하여常習便秘도이즈며血壓도降下하야그 効果的確하며 感謝하고잇습니다 手苦스러우시나 一個月分代引으로 下送하시기를바라나이다

眩氣(動脈硬化)도쉽게 (大分 神矢タジ氏)
朝夕으아직도 眩氣를느낌니다 前日만不安을느끼던데 이제는 快愈되어 眩氣(動脈硬化)等全部이저버리게되어 安心됩니다 一月分式 二月分至急下送해주십소서 和黃錠一月分식 따로하여 한데보내주십쇼 시는대로 곳 이까하고잇습니다 就而此輪보 貴社여러분健康하시고 大寬容하소서

血壓내리고痲痺나어 (臺南 折內正次郎氏)
拜啓日前下送을 付托하온 和黃錠本月初旬以來저이夫婦가 服用하고잇삽는데 年來의 便秘도 每朝氣分조케便通이될뿐아니라 小生의 血壓狀態도 손가락의痲痺도나어가서참으로 便이安楮하게되엿습니다 어떤藥이엇던지 實로感歎을禁치못햇습니다 手苦스러우시나 和黃錠一月分此便到着되는대로代引으로

肩胛痛과腦病에 (朝鮮 西本信夫氏)
拜啓貴店益益盛大하심을 奉賀하나이다 就而前日和黃錠一月分下送하시여即時服用하엿삽드니腦病肩胛痛이快速하게 나어가서그 藥效에기뻐하고잇습니다 이제또 一個月分服用코저하오니 一月分二個에代金三圓二十錢 至急代金引換으로보내주시기를 바라나이다。

步行도괴로워 (長崎 須藤德重氏)
拜啓 左腰에서左片足이괴로워 步行에는 괴롭고아파運路의 黃錠服用後漸次 아품도적어지고 이제는 步行에도그다지 苦痛이업고 藥效에 感謝하고잇습니다 어제더一個月分服用하고저하오니 貴先容體를 말씀드리며 注文하나이다

無代進呈
病을速히 고치는 養生法 無病長生法 新食餌療法
病은藥으로만은 決코早速히 快差될수업습니다 藥의服用과가티 養生法을 직히지안허서는 아니됩니다 그대신養生法을 實行하며藥의體質에 마즈면 意外의만흔速히 病이 어버리는것입니다 病苦하시는 분은葉書에新聞名記入申込하십쇼 無代로 上記養生法進呈합니다 (藥注文하시면添付해드립니다)

(前略) 朝鮮京城府에到着되자 和黃錠下送하신것을바더 服藥하엿드니 實로効力이確實하야 耳鳴과聽力이회려거이……服藥後漸次快差되下卒業와다름업시되엇스며 今後繼續하고저하오니 京城西大門으로引換으로 下送하심을 바랍니다
京城 堀內稻太郎氏
甚한耳鳴

全身의病根어 分解하야順理로兩便에섞겨排泄되며 氣分이爽快하며 肩胛痛、頭痛이업서지고 머리도맑어집니다。血壓도 完全下降하야 手足이저리고아픈症이적어지고內分泌도 調整되는고로元氣根氣가더해집니다。뒤를 잘보게되면 머리무거운症과 憂鬱症도解消되며 오래만에 氣分이씨슨듯하게되엿다는이도잇습니다。
和黃錠의뛰여난効驗
이藥은依코多量으로 服用할必要가업고一日一回服藥으로充分하며 오히려처음에는効果가 지나치게잇난고로 一、二錠으로부터始作하야漸次增量하야 三─四錠으로하는것이適量으로 되여잇습니다。
習通은 밤就寢前에服用하면翌朝多量의 赤黑色大便이나와서(小便도붉어지는수가잇스나藥效때문임니다)

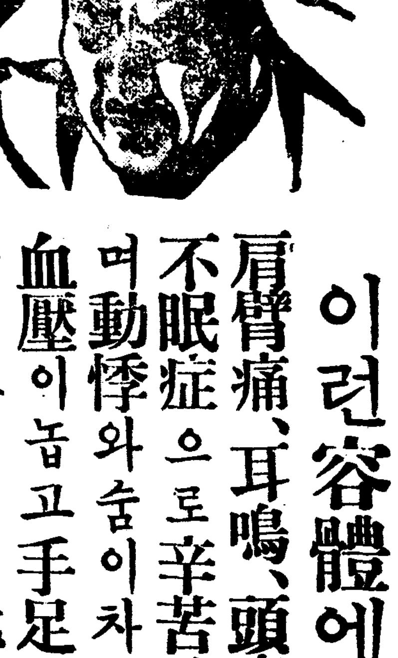

根氣업고便秘로氣分이沈鬱한데
酒煙草를만이하고肉、白米、砂糖等의酸性食物을過食하며、便秘나黴毒、結核이잇스면血液은酸性으로하야中毒症狀을이르키는것인데그우에過勞나근심이잇서서밤에安眠을할수업던지하면全身에毒素가發生하야頭痛、耳鳴 肩臂痛動悸와숨차는等原因이됩니다 또動脈이硬化하야血壓이노파서中風、半身不隨로煩惱하게되며手足이무겁고아프고저리고神經痛이나 류마치스婦人되는분은月經時히스테리─로苦生하며元氣根氣가衰迭하야早老하는것입니다病을治療하야長生하는데는病根이되는前記의諸毒을大小便으로取去시기는것인데 이目的에應用되는것이 和黃錠으로一日一回就床前服用하시면 翌朝便이게大便속에 毒을내보내고氣分이爽快하고머리도가벼워집니다。

이런容體에
肩臂痛、耳鳴、頭痛 不眠症으로辛苦하며動悸와숨이차며 血壓이놉고手足이아프고저리며元氣

病으로煩悶하는분께 推奬하고시픈 養生法
無病長生
溫泉地帶에産出하는成分으로된排毒、淨血劑わう錠을每日一回아주小量식잡수시고就寢하면翌日多量의赤黑色大便이나오고全身의病毒이順理로分解하야體外로排泄되며氣分이爽快하고머리가가법게되며 左記와가튼容體인분에게 곡卓效하다고 환영을밧습니다

新富座 電光五六七七
◇松竹大船超特作 「風の女王」
監督 佐佐木康
主演 高杉早苗 三宅邦子 佐野周二 森川まさみ
海狗と鮭を追ふ荒くれ男の胸に燃ゆるは熱き建設の血潮!戀と友情に身を張つて義侠の二つの岐路に花と咲かせた男の意氣地=男の魂の物語り
◇各社ニュース ◇漫畫◇
パラマウント社本年度超特作 「北海の子」
監督 ヘンリイハサウエイ
主演 ジョージラフト ヘンリイフォンダ ドロレイナムーア
階上三十錢 階下二十錢均一
特別料金
六月十七日早터四日間 每日晝夜二回一時七時卅分始映 (前紹介後의豪華名畫豆로特別公開)

東洋劇場 電③ 2154 3640 (現場 事務所)
ワーナ・ナショナル超特作 「太平洋橫斷機」
パット・オブライエン主演 全勝キネマ超特作 大河內龍 檜村千人力 主演
"特別豫告" 十九日早터 朝鮮劇場直營 第一劇場에서 上映映畫 經路四丁目東劇的大競演 初有의女流奇術家 [illegible]

劇團 豪華船 公演
六月十七日밤부터
林仙圭 作 北斗七星 二幕五場
劇界의天才的素質을獨占한少女名優嚴美花의主演인北斗七星은巨匠林仙圭氏의心血을傾注한大作으로京城紹介의大悲劇은流淚三千里를絶對讚後의大名劇本!
南宮春作 新喜劇「소내기뒤꼿」一幕

桃花劇場 電龍 一三三三
◇東寶映畫社作 美はしき出發
監督 正木譽夫 主演 原節子 高峰秀子
次週=北海の子=風の女王
◇ワーナー社特作 武俠少年
監督 ウイラムコタクーン 主演 ビーリモーチ

國境
監督 崔寅奎 主演 金素英 崔雲峰 李錦龍 太乙氏
◇高麗映畫社特別提供 ◇天一映畫社第二回特作品 ◇朝鮮ニュース◇
特別料金上三十錢 階下二十錢
每日晝夜二回一時七時卅分始映
待望의國境은遂完成劇特別公開 六月十七日早터四日間

東劇直營 第一劇場
今週映畫
▲新綠に捧ぐ優秀的娛樂番組▼ 六月十四日より 各社ニュース
RKOラヂオ社超特作 空中レビュ時代
ジンジャー・ロジャース フレッド・アステーア
コロンムビア社超特作 殺された男
デイム・マッコイ 主演
次週上映 ステーヂアア・樂林ホテル・大學の三人男・女人野球團
二十世紀フォックス社超特作 大ターザン
監督デー・ロス・リーダーマン
グレン・モリス エレノア・ホーム 主演
原始林を舞臺に新ターザンの大跳躍!光輝あるスポーツマンが生む溌剌さを見よ!

優美館
十五日より五日間
二十世紀フォックス超大作 大學三人男
監督 ウイリアム・A・サイタ
リッツ兄弟快演 地球始まつて以來始めて見聞するコワイ嬉しいこそばゆい鄕音楽とギヤングと社會
◇東寶大作 熊谷久虎演出 上海陸戰隊
原節子 十四方勇主演
世界を震撼させた 五日間 壯烈なる 記錄
各社ニュース短篇

國民生活刷新項目
精動委員會原案決定

【東京電話同盟】 정부의 전시체제하에대한 모든방책의 구체안을 연구중이던 정동위원회의 생활쇄신에관한 소위원회는 십륙일 최종적으로 원안을 결정하여 오는 이십일의 총회를거처 각의에 자문한후 정부와 정동연맹 각기관의손으로 망번한 국민생활 쇄신운동이 개시되게되엇다 십륙일 최종소위원회에서결정된 원안은 다음과갓다

一、국민생활일(國民生活日)을 설정할것

二、다음의각항에의한 국민생활 앙양(昻揚)『생활장(生活章)』의 문짜를정하는것」을 제정할것

1、조기여행(早起勵行)
2、봉공작사(奉公作社)
3、대화협력(大和協力)
4、근로봉사(勤勞奉仕)
5、시간엄수(時間嚴守)
6、절약저금(節約貯金)
7、심신단련(心身鍛鍊)

三、제일기(소화십사년말까지)의 쇄신항목

1、요리점, 음식점, 극장 유기장의 시간단축
2、『네온싸인』의전폐
3、학생의금주
4、때로주연의폐습 그중에서도 결혼피로연의폐지
5、중원(中元)세말증답의 폐지
6、복장의간이화
(가) 장식품, 신사의정식착용을폐지하고는 효율코-트, 모-닝의 착용폐지
(나) 남자학생도의 머리기름는것폐지
(다) 부인의『파-마넨트』의외래한 의복화장외금지

四、실행방책으로서는 정부딴거간성에서 각각 적당한 처치를하여 민간에서는 정신연맹이 중심이되어 이미 만드러진 각시설을 정비시켜 전국민에게 철저히 인식되도록노력할것이다

各地의排英國民大會

십오일경성부대신문사 주최로『반영국민대회』를 개최한뒤를이어서 각지에 꼬리를 물고자꾸 계속개최하고잇다 십오일밤에는 대구(大邱)에서 십륙일오후에는 인천(仁川)에서 이미 개최하엿는데 십칠일 오전열한시에는 신의주(新義州)에서 오후다섯시에는 개성신문협회주최로개성(開城)에서 또 이날오후여덟시에는 평양(平壤)에서 각기개최하기로 되어서 이제배영국민대회는 전조선방방곡곡에서 계속하여 이러날형세이다

平壤서도呼應
今日新公會堂서開催

【平南支社電話】 조선춘추회에서 영국을 배격하자는 공동성명을 발표하고 도경성에잇는 육대신문사주최로 십오일 경성에서 배영국민대회를열어서 일반민중에게 영국배격의 기분이심을 주엇는데 평양에서도 이에호응하여 유지들의 발기로 실행위원회를 조직하고 준비한끄테 드디어십칠일오후연시에 평양신공회당에서 배영국민대회를 열기로결정하엿다 이날 이회상에는 여러변사들이 등단하여 각기 열변을 토하여 평양부민에게 큰각성을일으키게될터이다

開城서도蹶起
滿月小學校庭서開催

【開城支局電話】 조선춘추회의비격으로 각지에서 배영국민대회가속속개최되고잇는바 개성에서도 이에호응하여십칠일오후다섯시부터 개성부내 만월정(滿月町)만월공립소학교교정에서배영국민대회를 열기로되엇는데 임한선(林漢璿)씨의 개회사와강본등히(岡本藤喜)씨 좌장아래 다음의 연사가 각각등단하여 기렴을토하기로 되엇다

▲町會代表 金鶴炯 ▲府議員代表 朴鳳鎭 ▲商工會議員代表 孔鎭泰 ▲新聞關係者代表 秦豪燮 金井米一 ▲靑年團代表 渡邊道夫

綿布不正販賣
與一社를摘發

본정경찰서에서는 이즈음부내 남대문통(南門通)일의 일백삼십번지 흥일사(興一社)의 부정판매 사건을 적발하고 방금취조중이다 부정판매의 내용인즉 금년 이월부터 오월까지 원산(元山)윤시중(尹時重)외 일백삼십팔명에게 『일원균식을사오전』의 고정가격이부터잇는 면포를 일필칠십전내지 이원이십칠전씩밧고 염만이천일백팔십오필을 팔아먹은것으로서 근근조선물품판매가격 취체규칙위반으로 송국될 모양이다

부정판매의 취조사실에 대하여 조선운은 다음과가치말한다

『수입전 부정서원이 와서그런일이잇느냐 뭇기에 수짜까지 정부말햇습니다 폭리가 아니냐고요? 글세요 고정가격보다는 만히받엇습니다마는 폭리랄거야업섯지요운운』

勇壯한金通譯
名譽의殉職

지난 오월오일 북지통주(通州)낭폭을 신산우남(神山唯南) 헌병오장과 김명득(金明得)(二○) 통역양명이 순라정찰중 거동불심한 사나이를 발견하엿는데 그 사나이는 권총을발사하여 신산오장 안해와함께 저항하여 그의과김통역이모두중상을 입엇스나 굴하지안코 김통역은 흉한의목에 치명상을 입혀서 이를거꾸

벌써무더운더위
昨日의最高溫度32度9分、昨年記錄에肉迫
비올可望은까마득

십륙일 경성지방의 최고온도는 삼십이도구분으로 작년의 최고온도 삼십오도와 이분에 육박하고잇서 찌는듯이 한 더위는 일반으로하여금 가쁜숨을 쉬게한다 금년여름은 특히 오랫동안 한발을 계속하여 농가의 근심 비할데업는데다가 작금은 폭양이 내려쪼여 누구나 혹시나하는생각으로 하늘을 처다보게한다 이날저녁 한소낙이가 퍼붓기는하엿스나 경성측후소의 말을들으면 당분간 비올가망은 업다고 전제하며 다음과가치말한다

만주북부와 북지나는 기압이 나저 현재 불연속선을 긋고잇스며 본방남쪽에 저기압이잇스나 조선은 일반으로 기압배치가 노파서 당분간 비는 바라기어렵다

(사진은 소낙비나리는거리)

燒夷彈威力實驗
昨日本社엽廣場에서

종로부주최인 방공전람회가십륙일부터 열리어스므로 석간에기보하엿거니와 소이탄(燒夷彈)이 얼마나 강한불길을 가지고잇는가를 실지로 대중에게보이기위하여 이날 본사엽광장에서 실험하엿는데 이천도 내지삼천도의 열을가진 소이탄은 웬만한 집웅쯤은 뚤코 방안에떠러저서 타는것으로 일반가정인은 이소이탄의위험을 잘알어두어 필요하다 (사진은 소이탄실험광경)

伊勢神宮參拜 敎員團出發

경성초등학교원연합회(初等敎育研究會)이세신궁참배단(伊勢神宮參拜團)일행십오명은 청운소학교(淸雲小學校)제웅(諸熊)교장이 단장으로되어 십륙일 오후세시 경성역발『노조미』로 떠낫는데 일행은 동경과 일광까지도 견학한다음 이십육일에 돌아오리라한다 (사진은 경성역을 떠나는참배단)

美人的婦가 마음은검측

봉래정사정목삼십사번지 한영색씨로 근처에 들어잇는 미인이라는 평판이 노픈이순자(李順子)(二○)는 애인과 인천에를 떠가려고 십오일오후세시 용산역에서 기다리고잇섯는데 마침 평양에서 용산까지온 평양철도국원모의부인새포아이(西洞아이)(ㅁ)가 지갑을떠러트리고나가자 곳치어가지고 변소로가서 그속에든 현금칠원팔십 백금반지 두개를 끄내어 현금은 자기핸드백에 너코 반지는 휴지통에 버렷스나 곳근처파출소에서 불심검문에 들키가지고 유치장신세를 지게되엇다

曆

▲六月十七日(土曜)陰五月一日▲日出午前五時十一分▲日南中午後零時三十四分▲日入午後七時五十四分▲月出午前四時四十五分▲月入午後七時二十六分▲滿潮(仁川)午前四時五十五分 午後五時二分

生鮮알中毒으로 四男妹가即死
父母는모두生命危篤

【咸南支社電話】 생선중독으로일가족 여섯명이 전멸하게된 참극이 혜산에생겻다—갑산군혜산면혜산리(甲山郡惠山面惠山里)사백구십삼번지변규팔(卞奎八)(三三)의처백서경(白瑞景)(三○)은 십사일저녁 혜산진어시장 백목주임(白木俊一)의집에서 생선내장을 돼지에게먹이려고 사가지고 돌아와 그중에조흔 생선알을남겨두엇다가 이튼날 십오일아침일곱시반경 그생선알에 두부와파를두고 국을끄려 맛아들익석(益錫)(ㅁ)둘재아들화석(華錫)셋째아들 영석(榮錫)(ㅁ)막내딸영복(永福)(ㅁ)등 여섯식구가 먹엇더바 아들 익석이가 오전아홉시쯤해서 죽고 전신에 두드레기가나고 교정에서 복통(腹痛)을 일우켜 쓸어진채 죽은것을 비롯하여 집안에잇던 세아이도 가튼 징상을 일으켜 열한시반까지에 모두죽고 변부처도 중태에 빠저 방금 혜산진철도의원에서 가료중이나 생명이 위독하다 급보를 밧고 혜산서에서는 즉시 먹다남은 국을 도립의원에 보내어 방금 원인을검사중인데 대개는 복어알을 그릇하여 먹은것이라고 추측된다

對平和堂商號係爭에 和平堂이勝訴
覆審

상호(商號)사용금지청구소송으로 작년이월부터 계쟁중이던부내 남대문통(南大門通)일정목화평당(和平堂)과 견지정(堅志町)평화당(平和堂)간의소송은 십륙일경성복심법원에서 좌등(佐藤)재판장으로부터 언도가 잇섯는데 원고측인 화평당이 승소하엿다

基督敎聯合會大會 出席會員賃金割引

오는 칠월칠일부터 구일까지 사흘동안 경성에서 전조선기독교련합회대회가 열리기로되엇다 이대회 참석자에게철도국에서는 이대회 참석자에게 칠월삼일부터 구일까지 일주일동안 전조선각역으로부터 기차삯을 할인하여 차표를 팔기로되엇다

延禧松林속에展開된 籠球의豪華陣
十七校二百健兒가勇躍登場
本社後援下에昨日開幕

上은 中等籠球大會入場式 下는 競技光景

延專主催와 本社後援의 第八回全朝鮮中等學校籠球大會第一日은 陰天과가치 十六日午後三時부터 松林鬱蒼한 新村町延專AB兩코-트에서 이大會에參加한 十七個校選手三百三十六名의壯觀한 入場이잇서 먼저 式順에따라 宮城遙拜와 本部委員李浩鎭氏의先唱으로 皇國臣民의誓詞齊唱과 武運長久의戰歿英靈을爲한 一分間의 默禱가잇슨後 大會長元漢慶氏의 意味深長한 開會辭와 前回優勝校인 中東學校主將으로부터 優勝旗와優勝杯의 返還과 이에對한 表彰杯를 中東에게 授與한다음 參加選手一同을代表하여 徽文主將李丞杓君의 宣誓文朗讀이 맛난다음 審判部를 代表하여 孫幀俊氏의競技에 對한 注意說明이 畢한後 AB兩코-트에서 第一回戰으로부터 競技의 幕은열니니 別項戰績과가티 靑學이 福中을 徽文이 東新을 東星이 善隣을 協實은 松中을 大東은 商工을 中東은中央을 徽新은 京師를 各各擊破코 準準決勝에 드러갓스며 徽新軍은 이날 無爲京師軍을쉽리친後 第二回戰에 드러가 電機軍을 無難히 이겨서 準準決勝에드러가 普成과 對戰케되엇스며 養正은 大東과 徽文은東星 協實은中東과 對戰케되여 今十七日午後二時부터 準準決勝 準決勝 決勝戰의 七次戰을 擧行하기로되엇다

의 第十七回中等리-그最終日은 昨十六日午後四時부터 桂洞町中央中學코-트에서 培材對養正、徽文對培材의 두게임을行할豫定이엇바 이날降雨로因하야 不得已 來廿日午後四時에 同場所에서行하기로되엇스며 賞品과및本社寄贈의優勝旗授與式도 來廿日로 延期케되엿다

수미運動

▲籠球=延專主催 本社後援 第八回全朝鮮中等學校籠球大會第二日 午後二時 新村町延專AB兩코-트(觀覽無料)
▲庭球=高商主催 第十八回全朝鮮中等學校團體庭球大會第一日 午後一時 京城運動場코-트(觀覽無料)
▲戰力增强競技=朝鮮體育協會主催 第一回戰力增强競技大會 午後零時半 京城運動場(觀覽料 一般二十錢)
▲水球=大學、高專水球大會 午後零時半 東京町大學풀(觀覽無料)
▲排球=朝鮮排球協會中央支部主催 大學、高專排球리-그戰 午後一時 龍山鐵道코-트(觀覽無料)
▲野球=京城中等學校野球聯盟戰 中央對京師 午後一時 京城球場(觀覽無料)

【第一回戰】

(A코-트)
徽新32 (2210 1011) 21京師
◇審判…孫幀俊、金程信兩氏
靑學41 (1229 1112) 23福中
◇審判…林東洙、盧元鍵兩氏
養正33 (242 47) 11普成
◇審判…金程信、李相勛兩氏
大東64 (4024 42) 6商工
◇審判…盧元鍵、金程信兩氏

(B코-트)
徽文49 (2722 410) 14東新
◇審判…鄭庚燮、李相勛兩氏
東星49 (2029 1211) 23善隣
◇審判…李鉉求、朴寅桐兩氏
協實35 (1619 91) 10松中
◇審判…孫幀俊、盧元鍵兩氏
中東69 (3732 104) 14中央
◇審判…鄭庚燮、朴寅桐兩氏

【第二回戰】
徽新38 (2711 012) 12電機
◇審判…鄭庚燮、李相勛兩氏

中等庭球聯盟戰 來廿日로延期
京城私立中等學校 庭球聯盟主催

酒黨은기뻐하라
自肅價格으로술갑시헐해진다

술꾼들이 들으면 조하할축한 이야기—술갑시내린다 경기도 산업과에서는 얼마전부터 도내 주요양조업자 삼십삼명을 상대로 사변이래삼사할이나 뛰여오른 현재의술갑을 도로끌어내릴 요량으로 여러차례에걸처 절충을 거듭해왓섯는데 대체로타협이성립되엇스므로 이삼일중으로 소위『자숙가격』이라는 명목아래 새로결정된 가격을발표키로되엇다한다 내정된 가격표를 들추어보면 내지산월계관(月桂冠)급이 한되(한되드리)에 현재소매가격이원사십오전 정도인것을십전씩내려서 이원삼십오전정도로 사정되엇고 조선산『기꾸마사무네』(菊正宗급) 한병(한병드리)에 소매가격이원이십전정도이던것을 십오전을나주어 이원오전정도까지 끌어내리기로 되엇고 금강학(金剛鶴)급의 일원구십오전을 일원팔십오전으로 내리기로되엇스므로 결국전체를통하여 한되드리한병에 십전내지 십오전씩 내리게되는폭이다

滿支産業視察團動靜
本社主催

山東의雄都 濟南과靑島
刮目할在留同胞의企業熱
十六日午後大連向發

【濟南에서 特派員金裕福霖電】 고금의 지나역사를 통하여 유명한 땅 제남(濟南)에서는 폭서때문에 단원중 수명이 몸에 불편을 느끼는이가잇서 참으로『재난』이잇스나 산동성(山東省)의 수도인만큼 이를노프지 사적과 명승이 만헛다 특히 흑호천(黑虎泉)은 이상하게도 평평한 복판에서 샘물이솟아올라 백만인구의 음료수로 충족할뿐아니라 그물은 흘러 대명호(大明湖)가 되고 호반에는 유명한이사들의 유원지에세운 누문(樓門)이만흠 중국민당(國民黨)의 손에 사형당한 한복거(韓復渠)가 살어잇던 시절의 호사롭던 자취를볼수잇는등 이상한 느낌이 들엇다

황진(黃塵)의 북지에서대명호의 시언한 바람부는 호변에화방(畵舫)을 띄우고 더위를피하려고 아름다운 손들이모여들어 미인을 사이에두고노는것도 무리는아닐것이다

숨이 막힐듯 무더운제남을떠나 북지의피서지요 풍광명미한 청도(靑島)로 향하엿는데 대지를태워버릴듯한 백이、삼십도의 더위를 무릅쓰고 철도경비의중임을맛고 잇는 황군의고생은비할데업서 오직지심으로 경의를 표할뿐이엇다 역두에는 재류동포다수가 마중나와 감사하엿다 『대화(大和)호텔』에 여장을풀고 동포오십명이 개최하여주는 환영회에 가안즈니 이항에서동포들맛나는 기쁨은 무어에비길것인지 몰랏다 참으로 청도는 북지중제일경치가 조흔 피서지이며

金盜竊盜逮捕

【金泉】 기보한농신、동아상점에 침입한절도는 범행후이십시간이 못되어서 사법형사 허、박양씨 손에 무난히 십사일오후에체포되엇다는데 그자는 남산정에거주하는전과이범으로 김을기(金乙基)(二○)병기(丙基)(一八)형제로서 변명을가지고잇는 인기(仁基)(二○)로서 변명을가지고잇는 세가지범죄를가진자라하며 취조에따라 범죄가 어데까지 확대될른지알수업다한다

今日 曇·晴

부모의 이혼소송에 증인으로나선 딸이 통곡.

○

그럴수 밧게 엄마 아빠 모두 이쁘니.

○

자투리로 열두공장을 폿티본 상인이잇다고,

○

이런걸보면 속은누인데는 열두꿈질 어리석은줄이되지안나.

○

어제부터 방공(防空)전람회가 열렷다.

○

방공(防空)과 방공(防共)은 동복형제 부민은 인식을 기피하라.

廣告

淋疾이낫는다

[illegible]

豊山院藥部 振替東京八二五七一番

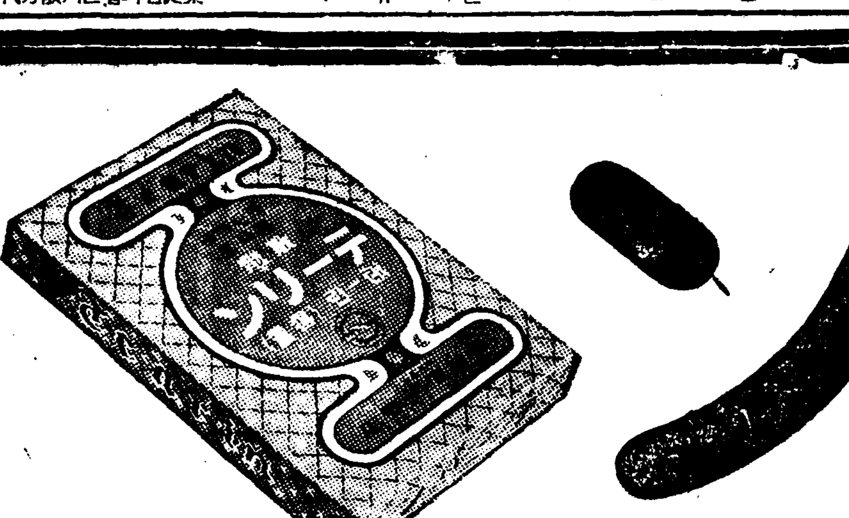

テーリン
테 ー 린
散劑

東京서大評判을받고잇는 頭痛速治의頭腦榮養劑

무통과피곤함이 곧낫고 모든일에能率이나며 頭腦에榮養을주는 신약입니다

여러분의체질에 꼭맞은頭痛速治藥인「테-린」(テリン)의散劑(가루약)는 복용하시면 즉각에苦痛이개일뿐만아니라 상쾌한기분과함께몸전신에활기가 늠늠하게되고 피곤함이一掃되어버립니다

더구나 조금도 부작용과「인」이백이는법이없이 朦朧한머리 不快한기분 직근직근쑤시는머리골치의 고통을 무슨약보다도 속히 낫게하여줄뿐만아니요 頭腦에榮養을주어서 늘 명랑한기분으로 모든일에 能率을내게하는까닭에 新世紀의明快한頭腦의常備藥으로써 文化人들의 애용을받고잇는바입니다

熱心工夫하는成果를左右하는 記憶力增進劑

東京을위시로 日本內地의各地의學窓生活을하시는 여러분께서나 또는 生活戰線에서 활동하시는激務家들은 頭腦疲勞回復 記憶力增進 하나의智慧들을 活用식혀주는能率素로써 늘애용을받고잇는바이오며 일반가정부인들의번두머리와 女學生界 新女性들께서는 憂鬱을一掃식혀준다고칭찬이 자자합니다

그러므로 두통으로 고통을받고게신분들은 속히本劑로정복하시고승리자가되어주십시요

☆效能☆ 두통 변두머리 부인병으로인한두통에 신경쇠약 不眠症 골치가무겁고 쑤시는데 차멀미 배멀미 주체 숙취 현기증 숨갑뿐데 감기로인한두통등에 특효한약입니다

약가—十錢 三十錢 五十錢 一圓 二圓 五圓 十圓 全道有名藥房과百貨店에잇음

本舖 東京市小石川區武島町 中村信治商店

發賣元 京城府南大門通二丁目 株式會社 新井藥房 振替京城一六番

中部版

不潔! 非衛生의標本
선술집과 설렁당집
大衆의出入處로危險만多大
京城近郊一帶에서警察의團束을期待

서울의 『선술집』이라고하면조선안의 한명물로되어잇고 근년에이르러 그수도매우 증가하여 골목마다 의례히 한두집식은볼수가잇다 이러케 수가만허짐을 따러 경쟁이되어 심하여서그성수가 적을때처럼 선술집으로서 되는자못심하며 따러서 전에그의풍취와 전통이업서지고 대개는최하층의 질박한 노리터로 변하엿고그런치안흔곳도 불결하기 짝이업시 되엿다 그중에도 근교의야채 시탄상들의 출입구인 아현정(阿峴町)마포(麻浦)청량리(淸涼里) 왕십리(往十里)등에는 해장국들을 끄리는판게로 그수도오륙년전에비하여 삼배이상의 증가를보이엇스나 그들의 시설은 빈약할뿐더러 노동자 상대라는 구실로 불결하기 짝이업다 더욱여름철을당하여 그정도는말할수업시심한데 안주를 놋는찬장은 모두파리의종판으로만들고 넓다란 접시우에 함부로 늘어노하 집어나르는대로 안주국물이떨어저 해종일상하고 밤느케와아침일찌기 물로 닥거나리기는하나 모두 움직한구석이어서 찬장그것부터가 얼마아니가서 썩기시작하여 악취를풍긴다 술따르는 전반도 양주와막걸리와들에 찌드러술상하는 내음새가배어잇고 손님들이 들어서는사리는세멘트로깔엇으나그곳도잇고 아니깔잇도잇는데 모두가습기에 차잇스며 술청안은 안주굽는연기까지서리어 이지막선술집에들어서면 불쾌하기짝이업다한다 또 이선술집과 설렁탕들의 음식점을 경영하는곳도 만히 잇는데 이것들은 불결의 상수국이라고 할만큼 악취가나며 변소도업는 한집이 드물어 파리가 드려퍼이고 더욱이 요리인들의 불결하기란 짝이업다 그들은 대개 조선바지저고리나 양복바지우에 샤쓰하나와 앞치마를 걸첫스나 음식국물, 땀, 코에 찌드러 그몸이 회보로는 보일망정 요리인으로 보기는 어려우며 나이가만흔주록 그정도가 심하야 이지막 그들의 손으로 만들어진안주나 음식을 먹는다는것은 결국 먼지때와 더러워진 음식을 섞거서먹는폭이되고 음식물중에도 생선이나 육회등은 더욱위험하다 접시우에 어름을노코 그우에안주를노흐나 찬기운은 우에로 올러오지못하는것이어서 저녁때가되면 벌써 상한내음새가나고 회갓을먹으면 조중병을 이르키는일까지 잇다한다 그리고 이지막은 선술집을 경영하면 의례히 잔수를속이는곳이만허 술먹는이들사히에 누구집은 몃잔을속이고 누구집은한잔도 속이잔는다는등 평판이만흔데 술갑시올럿다고하여 안주값을 따로히밧는 어지움의집이나 양은 조금도 낫게하지안코 이러케잔수 …

… 만족인다하여 재흥까지 이러나는일이 종종잇다고한다 선술집은 상 중 하계급이 모두다니며 결국은 시민의 최다수가 다니는곳이므로 여름철을당하여 …

原因모를自殺

【金浦】김포군대곶면거리(大串面巨里)상배구십사번지 문태순(文泰順)(二六)이란청년은 지난삼일 오전여섯시경에 자기집부근 야채밭옆나무에다가 목을매어 자살하엿다는데 그자살의원인은 분명치못하나 이웃사람의말을들어보면 그청년은 생활도 곤란할뿐아니라 제모독촉에 고통을받고잇든중이엇는데 자살하든 그전날에도 동리친구집에가서 열시까지하고 놀아와서 자기네집 모퉁이둔도 어디노코 집안가족과 조용히도로 이야기까지하고 술그머니나가서 그와가치 자살한것이라한다

開城消防組新築
十五日에上棟式盛大
大和町兩城市場空地에서

【開城】개성소방조는 림양부(林良輔)씨와 부조두 구아행병위(久我幸兵衛) 권용락(權容洛)씨등의 다년간 현안중에잇든 동소방조 신축문제를 금년에는 기어히실현시키겟다고 발분하여 자금조달에 맹활동중이더니 결국 부내실업유지의 동정을엽어 지난사월부터 대화정(大和町)양성시장(兩城市場) 부청공지에다가 오만여원의 신축공비를던저 콩크리트 삼층건물로 보기에도 참신한설계로 소방조를 신축중인데 지난십오일 오후네시 동공사를 청부한구아조(久我組)에서는 일반소방조원과 공직자백여명을 초대하여가지고 삼층옥상에 제전(祭典)을받드러 엄숙한가운대 상동식전을 끗마치고 뒤이어 소연을베푸러 절대한바 잇섯다 (사진은동옥상의전망경)

豫算을中心으로
仁川府會를열고審議

【仁川】소화십사년도 세입세출 추가예산을 중심으로 심의할인천부회는 기보한바와가치 지난십이일 오후두시부터 부청제일회의실에서 출석의원 이십팔명으로 영정(永井)부윤이 의장석에착석하여 개회인사를 마친다음 제출의안의내용에대해서 각과장으로부터 간단한설명이 잇슨다음 두시삼십분에 휴회하엿다가 동사십분에재개하여 일반질문에들어갓다

中條議員＝국민교육은 장기로마치는것이가

上田社會課長＝단기로서 마칠성질이 아니다

酒田議員＝추가예산업시부에 주안정파생된곳도로 공사는어느정도인가 간단한공사로서는 도저히 어려울것갓다 그리고 그도로의 수선비는 어떠케하는것이가

府尹＝도로공사는 우선기초공사만할예정이고 수선비는 부에서 부담하는것이다 의안오십사호의 부리원국사를 지급에 대한자세한설명을 하여달라고

생전(生田)의원의 유바이잇다 의정이하 참여판들까지 이에 대한자세한것을 알지못하여생전의원의 공격에의장도 답변을하지못하고 묵묵히 안젓스므로 장내의공기가 긴장하여지자 의장은부터 오십사호의안 심의에대해서는 철회를 선언하엿다 그리고 출납감사원선거에대해서는 부규례대로 부의원이 선거키로되엇스며금년은 부의원도 증원되엇스므로 선거상의원을 선정키로되엇스며 동네시반에폐회하엿다

仁川工業俱樂部
常任委員會開催

【仁川】인천공업구락부 에서는 십칠일 정오부터 인천각(仁川閣)에서 상임위원회를 열기로되엇는데 그날협의할사항은 다음과갓다

協議事項

一、度量衡自治管理의件
一、工場經營懇談會의件
一、事業計畫의件
一、其他

長湍農民데ー
盛況裡에終了

【長湍】장단군농회에서는 농사 …

栗木增産에邁進
病虫害를積極的驅除
十年後千三百石收穫目標로

【開城】개풍군일대는 밤나무재배에 기후풍도가가장 적합하여 금년봄군당국에서는 십개년간에 일천삼백석의 수확을목표로 우량품종의밤나무 일만오천주를재배하는동시 퇴비 유박(油粕)등을시비하여, 적극적으로증산계획에 진출코자 노력하는중인데 요즘하절을당하여 밤나무에는 밤벌레가만히 발생하여 적기신규재배지까지 다대한 피해를받고 잇스므로 개풍군당국에서는 보통판계자를 총동원시켜 유화탄소(硫化炭素)들을 사용하여 병충구제에 적극적지도를가하고잇다한다

露店商人團束
腐敗飮食物로中毒

… 애호와 근노정신을 고취함양하고저 연례에의하야 지난십사일 오전십일시반부터 농업실수학교 실습답에서 면민유지와 소학교아동 각부인회원등 다수참가하 …

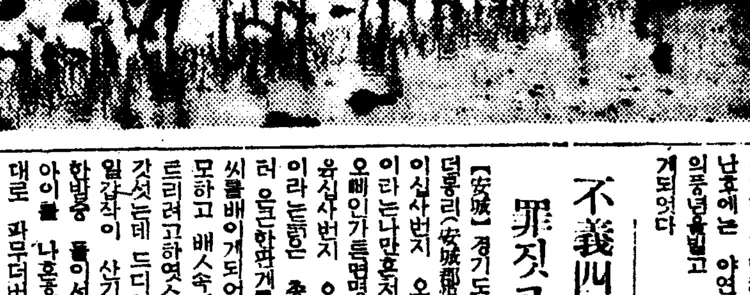

內地學事視察團
男女初等教員을派遣

경성부에서는 부내소학교원중에서 기념대교원을 추려 내지로파견하여 각도시의 학사시찰을시키기로되엇다

▲女敎員＝(自六月十九日至七月四日) 別府、廣島、大阪、京都、奈良、二見、名古屋、東京各地

淸水 효지子(南山) 服部勝子(三坂)高橋男(孝悌) 鶴甲順(櫻溝)

▲男敎員＝(自六月二十二日至七月七日) 野中齊之助(櫻松校長) 丁明鎭(實洞)洪淳興(淸溪)尹秉燮(麻浦)李基崇(芳山) 文宜範(文新)金鍾基(西江)朴正浚(松山) 盧在鉉(梨泰院敎員)金永淳(阿明校長)康鎭夏(東明校長)郭東宇(東光敎員) 吳伯東(延禧普明敎員)

水原農民데이
官民六十餘名參集

【水原】 기보한바와가치 지난십사일 오전지시정각에 수원 고색리(古索里)논에는 관민유지사여명이 참집하여 농자는천하지대본이라는 주지에서 열심으로 모심오기에 분망하엿다 실로 금년까지의 식이회나되는 농민기념일을 성대히 거행하엿고 모심기가끗난후에는 야연이 버려저서 금년의풍년을빌고 즐거운잇을 다입게되엿다

不義四寸男妹
罪짓고警察에

【安城】경기도 안성군 양성면덕봉리(安城郡陽城面德峰里)이백이십사번지 오원건(吳源健)(二〇)이라는나만흔처녀는 그의친사촌오빠인가튼면명목리(明木里)어백육십사번지 오호건(吳虎健)(二〇)이라는놈은 총각과작년부터불경부러운운한관계를맺어서오던중 씨를배이게되어 그동안 몹이서공모하고 배속의어린생명을 떠르리려고하엿스나 실패에 돌아갓섯는데 드디어 지난오월이십구일갈작이 산기가잇게되자 감감한밤중 몹이서 뒷산에올라가서 아이를 나흔후 곳땅을파고 그대로 파무더버렷는데 수일전안성서에 탐지된배되어 남녀를검거하여 방금엄중취조중이다

地方人事

▲有馬速夫氏(金浦郡産業技手)今般安城郡으로 轉任人事次本社金浦支局來訪

麥作適期刈督勵
長湍郡農振委員活躍

【長湍】맥작의적기수확과 수도 저 장단군농회에서는 군면지도원과 기술원을총동원하는동시에 군농진위원도 다음과가치 분담을설하여 오는십구일부터 지도장려에 일제히 출동하기로되엇다

長湍面 自六月十九日 井上校長

津西面 〃 徐郡守、徐內鉉委員

長道面 〃 平山署長

江上面 〃 崔勵業課長

大江面 〃 高橋內務課長

長南面 〃 金顯祚委員

津東面 〃

郡內面 至六月二十日 三宅、木村委員

【仁川】인천서 보안계에서는 기자약하게 팔다가 지난십삼일에 부천군소래면 도림리에서 보안게에서는기 도 삼십여명이 취체에걸려서취조를받고잇는데 동서위생게에서는 부내화평정(花平町)어구와 창영정(昌榮町)철도빗파 세관앞구에서 허가도업시 도로변에 가게를벌리고 각종음식물을팔면서 도로미관상 위생상악영향을 주고잇스므로 이를수차 취체한결과 어백여명의 불량업자에게 엄중설유를 하는동시 지안코나와서 길거리에서 교통이 불편할만치 가게를벌리고잇다 그중에도 심한것은 먹지도못할 부패한것들과 실과 채소 과자포에서도 못쓰는 과자부스럭이등을 구루마에실고 태연 …

神社를巡回參拜
十七日京城健兒團에서

경성건아단(健兒團)에서는국위를선양하며 황군의 무운장구를비러총후적성을 피력하여 겸하여성신을발휘하기위하여 십칠일저녁일곱시 원정소학교 (元町小學校) 에모혀 시내에잇는 각신사를순회배례하기로되엇다

仁川商工會議所總會

【仁川】인천상공회의소에서는오는십구일 오후네시부터 동회의소회의실에서 의원총회를 개최하기로되엇다 그날 총회에서 협의할의안은 다음과갓다

協議案

一、朝鮮商工會議所總會提出議案審議의件

東豆川農民記念日

【東豆川】지난십사일 농민데ー를 기렴하여 이담면(伊淡面)수최로 각관공서면내유지와각부인단체는 동두천공립심상소학교실습지에서 이앙과 전작제초등을실행하엿는데 그상황은 실로시국하에 총후국민생업보국의 목적을일우엇다

寧越火災詳報

【寧川】지난십삼일 오전영시이십분에 영월군상동면구래리(寧越郡上東面九來里)도엽조석광조(稻葉組石鑛村)에서 발화하여 사십목호를 전소한사실이잇는데 보안과에들어온 상보에의하면 전 …

金浦面北邊里 宋明成
同 文敎三
陽村面陽谷里 沈明萍
高村面璜谷里 趙鳳濬

水産京畿道에凱歌
五月中에漁穫高十九萬餘圓
仁川에三•五、京城에二、地方에四•五消費

【仁川】경기도 어업조합련합회의 통계에의하면 지난오월중 인천근해의 어획은 십팔만팔천사백오십오원에 달한다 이를전년동기에비하면 오만여원의 대격증을보엿다 그원인은 지난오월중의 소비량을보이어 수산할오분의 경성에이할 지방이사오분이며 경성에이할 지방이사경기도의 개가를 부르고잇다 조기가 대풍으로 예년에비하여 만히 느럿기때문이다 이생선의 수출한곳은 인천부내에서 삼할 기마산광부갈륙 시철이(串煎伊) 적조사중이며 다행히 인축피해는 하나도업다한다

標草小賣人表彰

【金浦】연초소매인협회김포지부에서는 지난십오일오전십일시부터 김포경찰서무도장에서 제오회소매인총회를 개최하엿든바 일백육십여명의소매인등 성적우량한네사람에게 표창이잇섯다 그표창을받은이의씨명은 다음과갓다

田作技術員會議

【春川】금년도전작지도임체와각종농공품매취금사항을 협의하기위하여 오는십칠일부터 상일간 전작기술원회의를 도청회의실에서 개최하리라한다

孟浪한머슴꾼!
밥에양젯물넛다고惹端치고
품싹만먹고빼손이

【咸興支社發】엉뚱한 머슴ー! 풍산군안수면하지경리(豐山郡安水面下地境里) 박재설(朴彩燮)의 집머슴 신변권(申秉權)(三〇)은 공갈협박(恐喝脅迫)죄의자로 십오일 함남도경찰부로부터 각지에 그수사를수배하엿는데 그가 머슴살이 그럭먹고다리납바벌은 국히 범죄한것이잇다 그는지난 사월이십사일부터 그집머슴으로 드러가서일하다가 지난유월십일 일에 품삭이백원의선금으로 칠십원을바더쥐엇는데 그날이돈을 가지고서점심을싸가지고서 산에나무를하러갓다가 그점심에다가 미리준비하얏든 양재물을 섞거너허두엇다 그리고 그날저녁에도 라오자 그주인을 대하야말하기를 이집에서는 무슨연고로 내점심에다가 양재물을 섞거너어서 죽이자고하느냐 어쩌한리로서 운집에서는 살수업다 그리고돈 칠십원도 돌려줄수는업다고 공갈한뒤에 어안이 벙벙한 주인이보는동안에 다라낫다고한다

通信用•ベル用•燈火用
ナショナル
乾電池
松下乾電池株式會社

…당신은…

●접접수척해가지는안는가
○약간기침과 담이나오지는 안는가
●三十七度一二分의熱이每日午後부터 夕陽에걸처서 나지나안는가
○盜汗과 不眠이 繼續되지나안는가
●어쩐지 몸이무겁고 胃腸도나쁘고 食慾不進의 날이繼續되고 動悸가나고 숨이갑브고 억개가결리고 가슴이 아프지나안는가
…이것은 肺病初期의 症狀입니다…
●기침이 만어지고 담이 만코 때로血痰이 섞기나안엇는가
○食血과 發熱이 더하고 顏色이나빠지지나안엇는가
●每日三十八度가차운 熱이나지나안는가
○咽喉、不眠、喀血、下痢、便秘、胸痛가튼 苦痛이업는가

…이것은肺病의第二期症狀입니다…
그러나 恨歎마시요 正當한療法으로
肺病은!
…治療된다……正當한療法…
肺알는이는 只今곳『朝鮮日報에서보앗소 肺病의本을 보내시요』라記入한 葉書를 左記에申請하시요 肺病의 金言을 送하시오 療法을가르킨 寺傳秘方公開 光明のあなたへ의二冊을
無料送呈합니다
大阪府布施市 功德山 德林寺
肺病 肋膜炎과 其他呼吸器病에
必讀 診斷常識

肺患
肺患
一劑 朝日丸 十五円
慶北安東郡豊安
朝日堂藥房

警察官(講義合部全書
朝鮮及滿洲警察官志願者는本會受驗全書에依하야 學習하면 容易히合格된다 非常時에出世하는 捷徑이다 規則要綱呈送
京城府鍾路五丁目一五九
鮮滿警察學會

藥으로 滋味나는 돈모으기
製藥士 養成 講義
무슨藥이라도自由로製造
◇立身成功의門
男女아무라도 製藥者의 免許를가지면 조와하는 藥을自由로製造해서 實業界에 成功할수잇는 光明이다 小學卒業程度의 學力으로 合格이 잇고 立身을 願하는者에 資格을주는 登龍門
(入學案內 無代進呈)
東京市•芝區•新橋•六ノ四八
日本通信製藥學校

アモパンパヤ
죽은깨빼는데에
特殊藥用크림
아모리 심한 죽은깨라도 바르면 반드시 다른크림에 비할수없는 效果가 잇습니다
東京市神田區 株式會社 神田商店 振替東京一六四六一番
AP62

アミノサン도매
丸三商會

淋疾 急性 慢性
腎盂炎
膀胱炎

今日 細菌性尿道疾患特히 淋疾의化學的强力殺菌的療劑로서醫藥界의話題는빠리진系아土色素劑ーピリパン의出現입니다

ピリパン은從來의數多한 內服治療劑와全然그趣意를달리한化學的色素製劑로서强力한深達性과獨自의殺菌作用을가지고 頑固한淋菌이라도 ピリパン의極히稀薄한溶液即二〇〇〇倍溶液에서 廿分間에完全히死滅시킬수잇는것이立證되엿습니다

더욱이 ピリパン의特長은 尿路粘膜의炎症에鎭靜的으로作用하야出血又는 排尿時의疼痛을 最少限으로輕減할뿐아니라在來의治淋劑에는거이下可避라고하든胃障害其他의 副作用이업고連用함에도適當한, 故로淋疾과가튼長期의治療를要하는疾患에는最高度의治績이期待됩니다

內服殺菌劑
ピリパン錠
005206

一回二錠
治療에도……
豫防에도……
ピリパン은二〇〇〇倍液에서淋菌을殺滅할수잇는故로ピリパン六瓦(錠劑六個)를一日에쓰시면一、二〇〇cc(一日尿量)의尿量을不絕히ピリパン約二〇〇〇倍液으로保全하게되야尿路殺菌의目的을達할수잇습니다

三〇錠…一•六〇 一〇〇錠…四•五〇 各藥店에有함

大阪•東京 田邊商店

가슴쓰림 胃痛 胃潰瘍에

이러한症狀에는 早期의手當이必要하오

食後에 心窩部에타는듯한熱感을 늣기고 (가슴쓰림) 거북한트림을連發하며 酸味의胃液이나食物의一部分이 咽喉部에서 口中으로 때처오르며(신물)食後二―三時間이되면 胃가아프다(胃痛)…

이러한症狀은 胃酸過多症이니 胡椒 고추等의 刺戟物 기름진것 不消化物、酒、煙草를禁한後適切한 治療劑를 選擇하야 生命에危險한 胃潰瘍에의移行을防止해야됩니다。

ノルモザン錠을服用하면 胃中에서열븐膜이되야胃壁을덥고、胃酸의刺戟을 막으며、다음에 餘分의胃酸을 吸收하야、胃液의分泌를抑制하므로胃酸過多、胃潰瘍에 가장 優秀한 治療劑입니다。

【効能】胃酸過多症、胃病、가슴쓰림、胃潰瘍、트름、신물、溜飮、胃加答兒、胃痙攣、便秘、惡酔、宿酔、船暈、車暈等

(藥價低廉)
三日分(五〇錢) 七日分(一圓)
十六日分(二圓) 一個月分(三圓五〇)
二個月分(五圓)

●新發賣 小粒ノルモザン

武田發賣
製造發賣元 株式會社 武田長兵衛商店 大阪市東區道修町

노르모잔
ノルモザン錠

短篇小說 綠星座 【2】

玄德 作
鄭玄雄 畫

몸은 건넌방 동민은 형수의 그것에 자기를두고 하는 악성인줄을 모르지안는다。 여니 때 동민이라면 형수의 어만것으로는 감성에 아무런 울죽임도 빠자안흔란을 예사로웟슬것이다 그러나 오늘 그는그만한 자극에도 선경이 설레엿고 그리고 거기 듯갈해지려하고 레연해지려는 노염으로 또 미간을접는다。

그런대로 동민은 바람벽에등을대고 누은 자리에서 옴죽임이 업고 형수는 좀더 기세를 도다 안방과 건넌방 사이에 독가지 동하는 푸념을 계속한다 그리고 명히의 훌쩍훌쩍 눈물을 마시는 우름소리가 나고 그것으로 또한바탕 꾸지람이 노파지다가 거기를 피해 나오듯 마루로 나온형수의 거름이 건너방 창아패와 멈춘다。

『그저, 자우』

이것이 세번째 독촉이다。 동민은 그제잔다는듯 눈을 감는다。 그리고 미다지가 경망하게 열리며 또

『그저 자아?』

『……………』

『오늘은 언나가 보우。 이조혼날에 낫잠이 뭐유。 어제도 요아래 산다는 색씨아이들이 차자왓는데。 오늘 열두시에 사진기계 가지고 꼭 장충단 공원으로 나오라고 일려달디다구려。 오래잔허 열두시 되지 안켓수』

동민은 나치 간지러울만치 잠든듯 갓은 눈을 뜨지 안터니 돌려벽을 향하고 모로눕는다。

『아아ㅣ 어떠컬테유。 안 나갈테유』

『오늘은 볼일이 잇서요』

『무슨 볼일 낫잠 자는 볼일』하고 엇나가다가『볼일잇는 사람이 낫잠만 자는거유』

『기다리는 사람이 잇스니까 그러죠』

『기다리는 사람이 잇서두 영업 하는 사람이니 시간 마춘 손님을 먼저 가볼게안유』

그러나 동민은

『그사람두사진박힐 사람에요』

하고언성이 퉁명스럽고 거기 맛장구처서 또

『난 모르겟소。 영업은 내가하는거유。 나가든 마는 맘대루하구료』

하는 토라진 소리로 메다부처 미다지를 닷는 형수의 그나머지회푸리는 정한듯이 명히에게옮아가는것이다。

사실 동민 그가 기다리는사람이 잇다는것은 업는일이 아니다。 아마의 누은자세대로 형수의 말에 귀를 막듯 꺽지낀 손으로 목뒤를 차고등을 꾀부린 겹경 양복바지 주머니에는 아침에 받은 엽서한장이 반에 젓히어 머리를내밀고 잇다。 전보든 가튼 간단한 묘푸로

(만히 기다렷슬줄 안다。 오늘 오정까지 나가지 말고 기다려라)

엽서로 훌려쓴 매우 성급한 솜씨의 글이엇다。 발신인은 김기향。 동민과는 보통학교때부터 사귀어오는 가장 친한 벗이다。 며칠전 그가 동민을 차자와요즘 처직을 어슬정도로 열중하는 연극과 영화에 대한 여야기를 급한 어조로 늘어노타가는 무특 무엇을 주저하는 버스로 어색한 나슬 짓고 하더니 마침내 그는 책상 우에 노힌 사진기계를 가리치며 오늘 하루만 빌려라 하엿다。

하긴 그보다 더한것을 청한다 하더라도 거절하지 못할만콤 그들사이는 서로 허생을홀기어하던터이엇지만 더욱이 동민은 친구의 그 끔직이 주저혜하고 미안적어하는 거기에 더 주저하는 마음을 두지못햇다。 그러나 그후 사오일이 지난 오늘까지 물려보내주지 안는데는 애초부터 기회에는 그예산이잇서 그처럼 미안적어 햇던가 생각하면 적지아니 불쾌하지 언흘수 업다。 그리고 그 사진기게는 경전(京電)전차 감독을다니는 그의 형에게서 나온 백명원이라는 돈으로 작만한것으로 혐 부쳐는 거기다가 아우의 장래를 두고 어서 성가하기를 하루가치 바라는것이다。

그들은아패 동민은 업는 사진기게를 잇는것처럼 꾸미려고 집을 나갈때에는 검판삭크에 혹보만을 더퍼 눈을괴하여 나가고 하던 그 고충을 다만『만히 기다렷슬줄 안다』하는 한마디 말로 사하는것도 매우 부족하다 생각되엇다。

그러나 어미 오정을 지낫는대도 아무 기척이 업고 안사방에선 여전히 꽁기가 순탄치 안타。 엽서의 오정까지 기다리라는 사연도 사진기게를 전하려는 외에 무슨 다른의미가 잇는듯 시픈 알수 업는 예감에 또 가슴은 저으기 설레인다。

여린대 집밖게 구두발길 소리가 나며 함께 대문이 열리엇다。

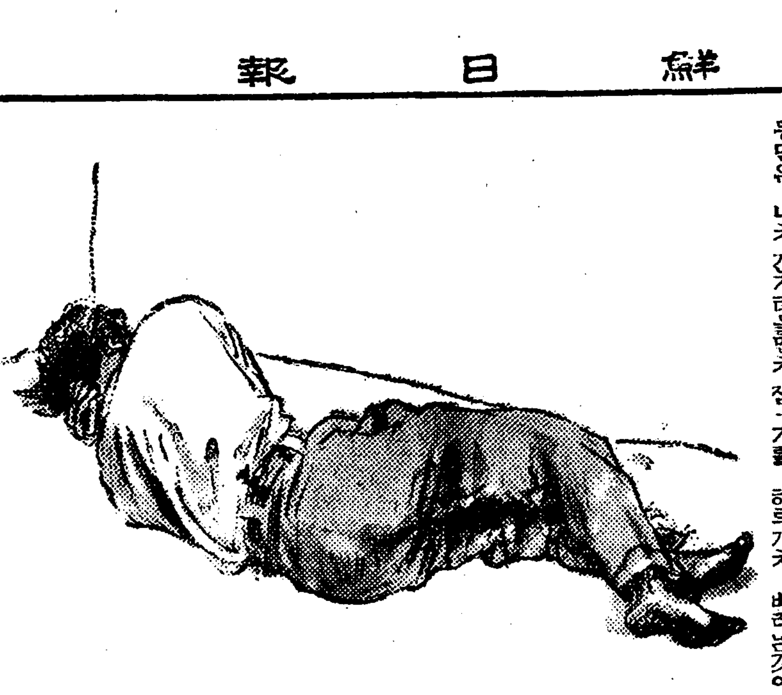

娛樂과趣味

第一放送

▲午前六時三〇分(東)基督敎英語講座(二十九) ▲同一〇時(城)衛生메모 ▲同一〇時二〇分(大)家庭時間 ▲午後零時五分(東)土曜콘써ㅡ트 ▲六時二五分(東)講演 ▲同六時二五分趣味講演(湯里) ▲同七時三〇分(城)講演 ▲同八時(東)演藝 ▲同八時三〇分(東)文藝漫談 ▲同九時(東)季節의手帖

十七日(土)

▲午前六時(東) 라디오體操 ▲同七時 宮城遙拜 ▲同一〇時三〇分 氣象通報 家庭메모 日用品時勢 ▲正午(東) 時報 ▲午後零時五分 俗謠(레코ㅡ드) ▲同零時三〇分 뉴ㅡ스 ▲同一時一五分 婦人時間『主婦와子女敎育』 東亞日報 朴承浩 ▲同四時 뉴ㅡ스 職業紹介 ▲同六時三〇分 童話 少年將軍 李元珪 ▲同六時五五分 어린이新聞 ▲同七時 講演 兒童研究이야기 醫學博士 明柱完 ▲同七時三〇分 뉴ㅡ스 天氣豫報 ▲同八時 講演 어부파風紀 京城鍾路署保安主任 金亨鎭 ▲同八時三〇分 歌謠曲 一、平壤兒 二、눈물의폭스트롯 三、… 四、젊은목에피는꽃 五、어머니 六、旅路의風車 伴奏 京城放送管絃團 玄正男 ▲同八時五〇分 漫談 … ▲同九時一〇分 唱劇 一、… 二、… 宮歌 朴初月 鼓手 韓成俊 ▲同九時三〇分 뉴ㅡ스解說 ▲同九時四〇分(東) 時報 뉴ㅡ스 氣象通報 明日의番組 ▲一〇時 地方으로보내는뉴ㅡ스 ▲同一〇時一〇分 中等國語講座(三) 金…姬

新映畫

異色의英國映畫 논・스톱 紐育 고몬・뿌리티슈超特作

解說

『젠・아리벨』원작 유명한 대중소설『공중의접대원(接待員)』에서『히트』를 어더서『로ㅣ란드・포ㅣ토이』와『J・O・Lㅇ・돈』이 협력 각색한 대서양(大西洋)횡단여객기를 주제로한 공중의『스떽타클』영화다 감독은 일찍기『킹솔로몬』을발표한 영국영화계에중진『로버ㅡ트・스티븐슨』이담당하고 주연에는 역시『솔로몬』에서 일약『스타ㅡ』가된『안나・리ㅡ』고 극단에 확고한 지위를가지고잇는『존・로다ㅡ』외에 다수한 명배우가 등장한다

梗槪

영국 출생의『코ㅡ러스・걸』인『제니ㅡ・카ㅡ』는 고향으로돌아가던전날밤『뉴욕』에서 우연히 살인사건의 유일의목격자가된다 그래서 어 사건이 열단나착되기전에는『제니ㅡ』가 잇서서는 방해가 되겟스므로 살인사건의 주범『깽』의 부하는『제니ㅡ』와 함께 배를타고 개교를 써서『제니ㅡ』로하여금 도적의 누명을 씨우고만다。 그래서 여로인하여 형무소를 다녀나온『제니ㅡ』는 너무도 분하고 어줄하여서 어찌할바를 모른다。 그때 마침『뉴욕』살인사건때문에 애매한죄명을 쓰고 여십사서간이내로 사형을 당한다는 청년죄수가 엿다는 소리를듯고『제니ㅡ』는 곳『런던』경시청으로 달려가서 살인사건에대한 입증이 불충분하다고말하나『집・그랜드』란 젊은 경부는 들은척도안한다。 여에분개한『제니ㅡ』는 자기혼자의 힘으로서 목적을달할 결심을 하고 밤을 새워서『미국』으로 향해나르는 대서양횡단여객기에 다 몸을실른다。 그여객기에는 경부『집・그랜드』도 탓던것이엇다。 그러나『집』의용무는『샵・훈라이어』란 사기한을 감시하기 위함이엇다『집』은여객기에오르자승어잇는『제니ㅡ』를 발견한다。 그래서 처음에는 성을내고 몹서『제니ㅡ』를 책망하나 그러나 그것은 결국『제니ㅡ』에게대한 사랑으로 변해간다。 그런데 꿈교롭게도 여객기안에는『뉴욕』살인사건의 진범인도 동승해 잇섯다。 그러나『제니ㅡ』는그 진범인의 얼굴은 기억해잇지는 안햇다。 가든여객기안에 천재소녀 재금가(提琴家)가 잇섯는데 여 소녀에게만은 아무도 비밀을 지켜려들지안핫다。 기픈밤에 결국진범인은 소녀체가 알려워저서 소녀 재금가의 활동으로 일은 해결을 짓게되고 여객기도 무사히착륙하여『제니ㅡ』와『집・그랜드』는 비로소 사랑의 포옹을한다는 근래로 보기드믄명랑한영국영화다。(오는 二十三日부터『若草劇場』에서봉절)

一行百科辭典

▲세계에서 제일로 쌀을만히 생산하는나라는 인도(印度)로서 연산액(年産額)이 약삼억오천석이다

週末演藝메모

▲明治座『말레형제』、『憶…』 ▲黃金座『山의凱歌』『보잣치오』、『江戶의…太郎』 ▲若草劇場 出征讚、古川綠波主演『綠波의자장가』 其他어린이畵報 ▲東洋劇場 夜間豪華船公演『北斗七星』、遠間『空中의時代』、『被殺된사나이』 ▲團成社 金姬座公演『사랑수고바른서름』『돈과돈』、鐘路… ▲第一劇場 ㅍ으社『大타ㅡ산』『로쟈ㅡ쓰』『아스테아』主演『空中레뷰時代』 콜럼비아作品『被殺된사나이』

凸問凹答

【問】극장(劇場)의 부인석은 왜 오른편에 정해 잇는가?

前回의【問】국제방송하는 히틀러ㅡ씨의 목소리는어떠턴가?

【答】싹――적――바각 바각―(許라디오의잡음)

橋本七段・韓相龍 大棋戰

垓城月夜黑帳中 白將儼然二目勝

觀◇戰◇記◇權◇秉◇郁

勝敗는碁家의常事이나。好局을가지고 마침내白旗를揭하니運이나 數이나 참遺憾千萬인저 白一二九로 黑一三〇은前回에 豫告하여스니 더敗色할바가업거니와但、中原逐鹿의 略譯은 漏刊하엿다。白一三一이黑一隅을도로內追하니 黑도따라寅의五로連結하나 白軍은이附梯를乘하야 虹橋越去하니 黑은從勞無益으로喫水만할따름?黑百三四는三瞬失手로 確認한다。뭐냐하면 許多한조흔線에 何必日丁의一〇乎。오 참아갑다ㅣ차라리庚의一五로先功하엿든들碧眼阜見이라도 어찌할수잇슬까 이로보와 山雞野鶩의 差가達

어엇다 白은欣然이百三五要點을先據하고보니 黑도따라王의一八에應拳는하나 時機가느젓다이로쫏차 黑의侵分工作이모두 花飛玉碎로化하고마니 惜哉라ㅡ探譜記者는 都合百三十六手로終을告한다…다음繁敗般何는 愛碁家의自解에 任하고 고보니 白이儼然二目을 勝하엿다 神助어나!참으로 常勝將軍이로군 名聲이落城을 震撼하다?…참肽哉인저――

(總論)三子局으로서 初陣에는黑의 布石行馬가 正正堂堂하엿고 中盤에 至하여는 너무等閑視한바가 露出하엿다또 末期에 臨하여는 散兵戰에逸手가 頻頻하다。그러나 아무殺伐이업시 純粹한 珍局이무엇우어할때까지 均衡으로 展開하여가더니、可惜敗原因은茂의七과 百三十四手가 크게이禍하여 마침내 垓城月夜에悲歌를부르니 力拔山도 쓸데업다 참可歎할진저 白은 軒昂한氣字로 洗兵을마치매 一霄風塵을 무무 落花流水로 떠보내고 저ㅣ東風杜鵑聲으로…不如歸不如歸만?…

(寸感)筆者는 兩雄의 碁戰에猥參하여 藻鑑이업시 批評이너무酷하엿스니 甚悚하다그러나本色이니恕亮하심을切祈ㅣ

(終)

七段 橋本宇太郎 ※ 三子 韓相龍

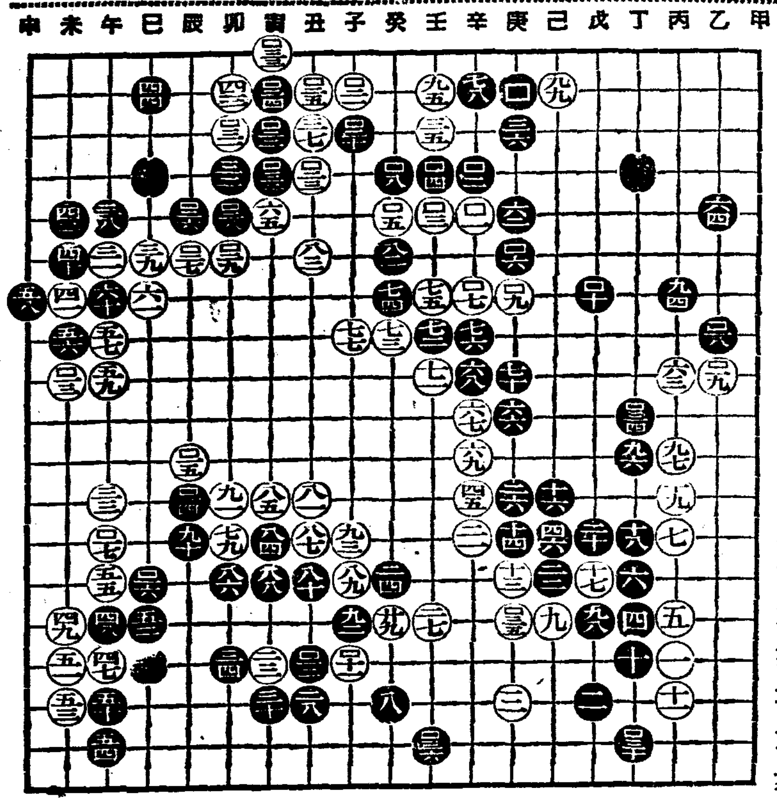

○百二十九 卯의六 ●百三十 丁의十八 ○百三十一 卯의三 ●百三十二 寅의四 ○百三十三 寅의十一 ●百三十四 丁의十五 ○百三十五 庚의八 ●百三十六 壬의十八 終

『百三十六手完結』

白 四十四目
黑 四十二目

…補點…
●百三 己의十四 ○百三十 己의十二 ●百三十六 己의十三

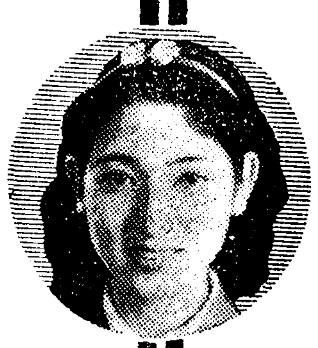

新標準の七色

複合粒子로 휠신에뿌게발라지는가루粉

三重作用의最高級가루粉!

(1) 複合粒子로훨신아름답게발라저!

明色粉白粉은 充分히 細微한白粉의粒子에 更히幾多의物理的、化學的의 新研究를加한 複合粒子라는一種特別한微妙精巧한 狀態로 化成시켯잇는故로 普通粉白粉과는比較가안될만치곱게발라집니다

(2) 時間이지날수록一層더어여뻐저!

明色가루粉을바르면 獨特한科學的成分이 皮膚와 作用하야 皮膚가가장 粉을잘먹게하는狀態로되야 複合粒子의作用과 아울러 정말로바탕과가튼 自然美로 발라지고또한時間이지날수록 一層더어여뻐집니다

(3) 美容粒子의作用

明色가루粉에는 獨特한 美容粒子가 가장科學的으로 精巧히 配合되어잇스므로 이가루粉으로 化粧하면보바탕까지 눈에뜨이게 어여뻐집니다。

肌色系統 肌色 サンビーム(肌色一號) ラツシエル(肌色二號)
オークル系統 クリーム(オークル一號) オークル(オークル二號)
白色(ホワイト) アンバー(琥珀色)
定價各色 四十五錢

最高級의가루粉이普通品의價格!!

明色粉白粉

アストリンゼン(아스토린젱)으로 粉化粧의方法이一變!

크림을그대로바르는것은舊式

겨우數滴으로 化粧의美와保全이 全然달러

從來의粉化粧은왜곱게안되는가?

化粧前에는 반드시 洗顔하지안흐면안됩니다 洗顔後와 入浴後等에는皮膚組織이 弛緩하여 皮脂腺과 汗腺이벌려저서 皮膚가 內側으로부터 마련내는듯한 狀態로 되어잇습니다。어대로곳化粧을하는까닭에 白粉이 곱게안먹고化粧도곳밀립니다。

科學의힘으로粉化粧이 반드시곱게된다!

이러한때는 얼굴에 明色アストリンゼン 어타는 科學的新强力化粧水를 數滴바르면 그强力한 科學的作用으로 弛緩한皮膚組織을 곳시에 引緊시켜서 皮膚가內側으로부터 吸着하는狀態로 整調됩니다 그러므로 이우에 잇바탕크림을 바르고 粉白粉을 바르면 白粉이곱게먹고 化粧도決코 밀리지안습니다。

▲또한 잇바탕크림으로도 アストリンゼン을一二滴섞어서바르면 一層조흔結果를어들수잇습니다、歐米婦人은 化粧前에 반드시 アストリンゼン을 使用합니다。 定價 一瓶 五十三錢

歐米婦人은粉化粧에는곡アストリンゼン을쓴다!

明色アストリンゼン

胃腸强化에!

胃腸의酷使는작구만胃腸機能을減退하고胃腸內의醱酵毒素及毒物에對한抵抗力이弱少해가며・이제부터의季節은特히胃腸에잇서서放心할수업스므로强力한消化素의配劑에依하야胃를補强하고또腸內仁丹은의有害細菌에掃滅作用을합니다

惡疾의豫防에!

可恐할傳染病에對하야는 먼저胃腸을튼튼케하고榮養을充分히하야病菌에對한抵抗力의强化를圖謀하는것이肝要、仁丹은胃腸機能을健全케하는一方强盛한抗菌力을賦與하므로惡疫의豫防에는꼭仁丹이必要

이季節에必要한仁丹의五十錢分에는 只今!評判의體育容器가添附되고잇슴니다 仁丹의體育容器는輕重屬製로서明朗한色彩에銀線으로골프球를表現하야携帶에至便한近代的型態를備하고잇슴니다

그外에防共容器도잇슴니다

實物圖

戰地의夏에!

仁丹을너어서慰問袋를만히보냅시다

頭痛과滯食에仁丹